

Curriculum Vitae Società

GENNARI & CONTI INGEGNERIA SRL

Sommario

1	DATI AMMINISTRATIVI.....	1
2	DESCRIZIONE DELLA SOCIETA'	1
3	INCARICHI DI PUNTA SVOLTI ed IN CORSO relativi agli ultimi 5 anni (anno – committente – importo opere in euro e descrizione attività).....	3
4	PRINCIPALI SOFTWARE IN DOTAZIONE ALLA SOCIETA'	8

1 DATI AMMINISTRATIVI

SEDE LEGALE ED AMMINISTRATIVA: Piazza Mariano Armellini, 16 – 00162 Roma

TELEFONO/FAX: 06.44.23.27.43 - P.IVA/C.F : 10810681006

INDIRIZZI E-MAIL: info@gennariecontiingegneria.it ; gecoing@hotmail.it

PEC: GECOING@legalmail.it

<http://gennariecontiingegneria.it/>

2 DESCRIZIONE DELLA SOCIETA'

La **GENNARI & CONTI INGEGNERIA SRL** è stata costituita a Roma nel 2010 ed è composta dai seguenti soci:

Ing. GUSTAVO GENNARI (Amministratore Unico) C.F. GNN GTV 78R26 H501D Iscritto all'Ordine degli Ingegneri della Provincia di Roma, al n. A27174 dal 02-05-2006

Ing. SILVIA CONTI C.F. CNT SLV 80T69 L117I Iscritto all'Ordine degli Ingegneri della Provincia di Roma, al n. A29840 dal 20-10-2008

Ing. ENRICA CONTI C.F. CNT NRC 79R58 L117M Iscritto all'Ordine degli Ingegneri della Provincia di Roma, al n. A29839 dal 20-10-2008, Professionista abilitato antincendio cod. RM29839I03494 dal 2011

La società è certificata ISO 9001:2015 con certificato n. IT271791 - Bureau Veritas ed è certificata ISO 14001:2015 con certificato n. IT278610/UK per la Progettazione ed erogazione dei servizi di ingegneria, direzione dei lavori e coordinamento sicurezza nei cantieri e collaudi.

La Società fornisce i seguenti servizi di ingegneria:

- progettazione strutturale e studi di vulnerabilità sismica;
- progettazione integrata, elaborazione piani di sicurezza e coordinamento;
- progettazione antincendio;
- stesura pratiche edilizie amministrative;
- interior design, light design e land-scaping;
- studi di fattibilità tecnica, economica ed amministrativa;
- concept design;
- pianificazione urbanistica, infrastrutturale e master-planning;
- gestione dei rapporti con amministrazioni ed enti preposti alle approvazioni;
- predisposizione pratiche per l'ottenimento di approvazioni ed autorizzazioni;
- project & construction management;
- programmazione di tempi, costi e fasi attuative dell'intero processo realizzativo;
- consulenze di mercato, gare, affidamento lavori, monitoraggio e gestione dei processi realizzativi;
- assistenza giuridica ed amministrativa inerente procedure autorizzative ed atti negoziali con i soggetti realizzatori, assistenza e supporto in eventuali contenziosi sia civili che penali;
- attività di supporto a pubbliche amministrazioni;
- attività di supporto a società di real estate;
- attività di supporto a società di gestione del risparmio;
- attività di supporto a scuole ed università;
- consulenza, monitoraggio e gestione della sicurezza in ambito aziendale;
- ricerca e sviluppo tecnologico, realizzazione di progetti, prodotti e servizi per la produzione e commercializzazione di energia derivante da fonti rinnovabili;
- sviluppo di tecnologie innovative di monitoraggio, diagnostica, gestione e controllo di processi e sistemi di generazione o di utilizzazione dell'energia;
- la pianificazione e la realizzazione di programmi di investimento del territorio.

Si riporta di seguito l'organigramma aziendale:

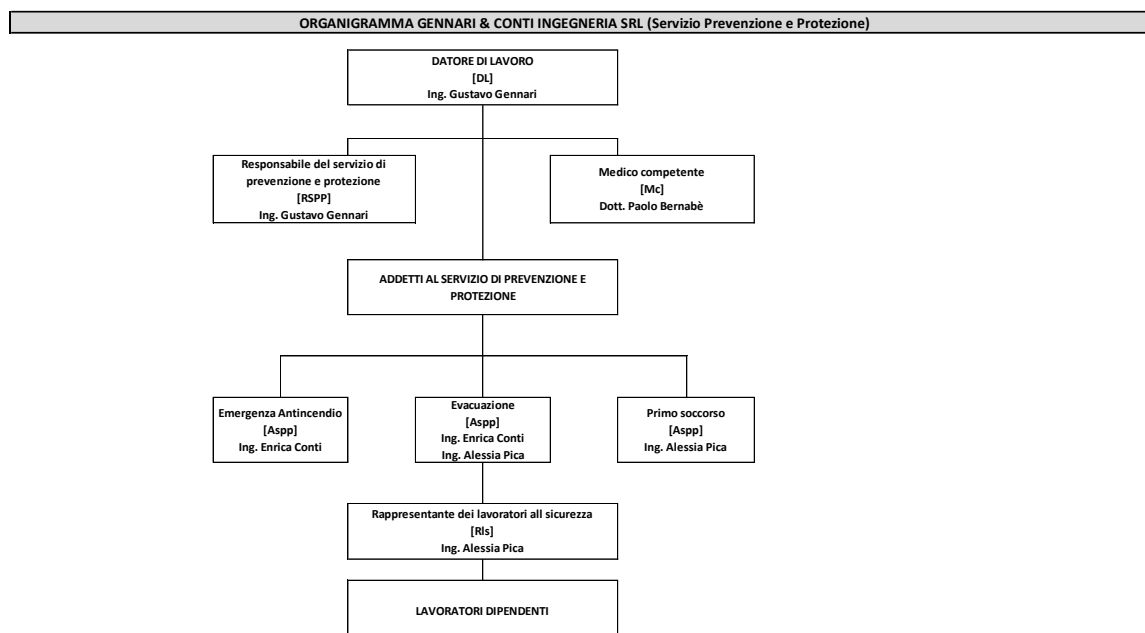
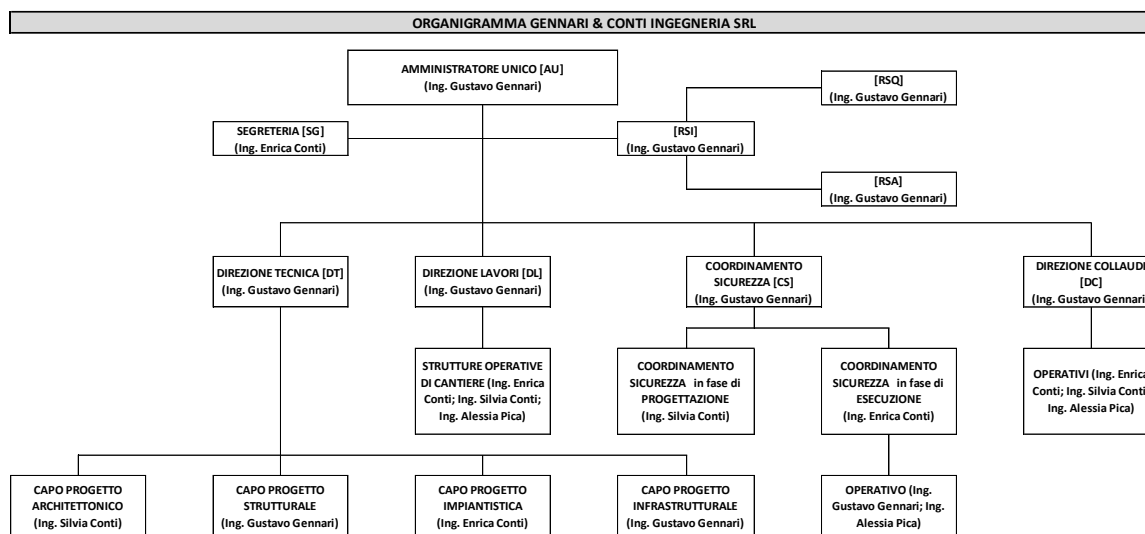

3 INCARICHI DI PUNTA SVOLTI ed IN CORSO relativi agli ultimi 5 anni (anno – committente – importo opere in euro e descrizione attività)

- **2018 LAZIODISU (in corso)**

Prestazione professionale riguardante il Rinnovo della SCiA antincendio - RESIDENZA UNIVERSITARIA per studenti fuori sede con posti letto complessivi superiori a 100 (edificio Nord ed Edificio Sud) – **Attività 66.4.C - 74.2.B - 75.1.A (Ed. Nord) ed Attività 66.4.C - 74.2.B - 75.1.A - 49.1.A (Ed. Sud).**

- **2018 CONI SERVIZI Importo delle opere 1.200.000,00 (in corso)**

Progettazione strutturale preliminare del nuovo centro natatorio di Reggio Calabria.

- **2018 CONI SERVIZI Importo delle opere 183.000,00 - SCAVI E BONIFICHE, OPERE STRUTTURALI - nuovo corpo (in corso)**

Progettazione strutturale esecutiva della nuova area ANTIDOPING (ampliamento) da realizzarsi all'interno del Centro di Preparazione Olimpica "Giulio Onesti" in località Acqua Acetosa a Roma.

- **CONI SERVIZI Importo delle opere 305.350,91 (in corso)**

Collaborazione per progettazione strutturale esecutiva degli interventi di demolizione e ricostruzione ai fini della riqualificazione funzionale dell'edificio "B" – Potenziamento Area Sanitaria – Nuova area diagnostica per TAC – ai sensi dell'art. 42 NTA (Progettazione strutturale esecutiva e richiesta autorizzazione sismica edificio in carpenteria metallica).

- **2018 LAZIODISU Importo delle opere 160.000,00 (presunto) (in corso)**

Prestazione professionale riguardante l'ottenimento del titolo autorizzativo ai fini antincendio SCIA (Segnalazione Certificata di Inizio Attività) ai sensi del D.P.R. 151/2011 e s.m.i., relativa all'immobile sito in Via Leopoldo Ori snc – Ostia (RM).

- **2018 – PRIVATO – Importo delle opere 87.970,65 (in corso)**

Verifica di vulnerabilità sismica, progettazione strutturale esecutiva degli interventi di miglioramento sismico (casale in muratura con inserimento di catene e realizzazione di micropali), richiesta autorizzazione sismica e direzione dei lavori strutturali di un casale in muratura sito in Frasso Sabino (RI).

- **2017 MINISTERO DELLA DIFESA – A.M. Importo delle opere 723.114,22**

Collaborazione professionale per la Progettazione esecutiva strutturale relativa alla Realizzazione di una struttura (muratura armata e copertura in legno lamellare) per allestimento servizio socio-educativo per la prima infanzia - AEROPORTO DI GROSSETO.

- **2017 ABACO TEAM Importo delle opere 105.026,18**

Progettazione, coordinamento della sicurezza in fase di progettazione, coordinamento della sicurezza in fase di esecuzione, direzione dei lavori di ripristino del piano interrato di HQ WIND e 3 in Via Cesare Giulio Viola, 48 a Roma.

- **2017 ATER COMPRESORIO DI CIVITAVECCHIA Importo delle opere 718.000,00**

Coordinamento della sicurezza in fase di progettazione dell'intervento di efficientamento energetico e incremento dell'uso delle energie rinnovabili in Via Francesco Navone 23-25-27-29, a Civitavecchia (RM).

- **2017 ABACO TEAM Importo delle opere n.d.**

Progettazione, coordinamento della sicurezza in fase di progettazione, coordinamento della sicurezza in fase di esecuzione, direzione dei lavori di messa in sicurezza dei prospetti del fabbricato sito tra Via Campania e Via Toscana a Roma.

- **2017 ISTAT Importo delle opere n.d.**

Servizi di ingegneria relativi alla verifica dell'Idoneità Statica dell'Immobile sito a Roma in Via Cesare Balbo, 16 (sede centrale ISTAT).

- **2017 ISTAT Importo delle opere n.d.**

Servizi di ingegneria relativi alla verifica dell'Idoneità Statica dell'Immobile sito a Roma in Via Depretis, 74/b.

- **2017 CONI SERVIZI Importo delle opere 1.207.800 (presunto) (in corso)**

Progettazione strutturale di un nuovo palazzetto sportivo polifunzionale presso il Centro di Preparazione Olimpica "Giulio Onesti" in Roma.

- **2017 BNL (gruppo BNP Paribas) Importo delle opere n.d.**

Ricognizioni post sisma centro italia delle filiali bancarie delle regioni Umbria ed Abruzzo (incarico svolto insieme ad Indagini strutturali s.r.l.)

- **2016 ABACO TEAM Importo delle opere n.d.**

Ricognizioni post sisma centro italia su patrimoni immobiliari di fondi (gli immobili valutati più significativi sono: clivo rutario 21; via cesare giulio viola 48 – HQ WIND e 3; via campania, 59c – sede Corriere della Sera; p.le del caravaggio, 14; via barberini, 52 – albergo di lusso; via del tritone, 142 – sede distaccata Roma Capitale; via sistina, 4 – albergo lussuoso; via visconti, 79-80 – banca fideuram; via Sallustiana, 53 – Ministero dello sviluppo economico.

- **2016 CONDOMINIO VIA DELLA MENDOLA, 185 ROMA Importo delle opere 294.258,46**

Progettazione esecutiva dei Lavori di MANUTENZIONE STRAORDINARIA DELLA PISCINA CONDOMINIALE DI VIA DELLA MENDOLA 185 A ROMA, con miglioramento sismico delle

strutture, con inserimento di micropali a lenta infissione, direzione dei lavori e coordinamento della sicurezza.

- **2016 ANAS SPA Importo delle opere 928.313,48 (presunto) (in corso)**

Progetto Pilota, denominato “Valorizzazione, rifunzionalizzazione e riuso delle case cantoniere”, relativamente alla casa cantoniera campione COD. 4630 al km 69+470 della SS 45bis “Gardesana Occidentale” nel comune di Salò (BS).

- **2016 ANAS SPA Importo delle opere 500.000 (presunto) (in corso)**

Progetto Pilota, denominato “Valorizzazione, rifunzionalizzazione e riuso delle case cantoniere”, relativamente alla casa cantoniera COD. 4634 al km 102+121 della SS 45bis “Gardesana Occidentale” nel comune di Limone sul Garda (BS).

- **2016 MIBACT Importo delle opere 895.183,29**

Progetto esecutivo con verifica antisismica e calcolo strutturale finalizzato al consolidamento statico del Palazzo Vipereschi “Ex Carcere dei Preti” (edificio in muratura 7.500 mc in zona sismica 3B). (incarico svolto insieme ad Indagini strutturali s.r.l.) (incarico svolto insieme ad Indagini strutturali s.r.l.)

- **2016 ABACO TEAM Importo delle opere n.d.**

Verifica sismica previo rilievo geometrico strutturale, indagini strutturali, indagini geologiche, indagini sismiche della sede della Guardia di Finanza Provinciale di Viterbo in Via Cardarelli (edificio in c.a. 18.000 mc in zona sismica 2B).

- **2016 CATTLEYA SRL Importo delle opere 100.000 (presunto)**

Progetto esecutivo degli interventi strutturali (con adeguamento sismico del fabbricato in c.a.) previsti nell’ambito di Intervento di Ampliamento ai sensi dell’art. 3 co.1 lett.c) e art.3 co.5 l.r. 21/09 s.m.i. (c.d. piano casa), nell’ immobile sito in Viale delle Provincie, civ. 153. (incarico svolto insieme ad Indagini strutturali s.r.l.)

- **2016 F.LLI DI MEO Importo delle opere 200.000 (presunto)**

Progetto antincendio autorimessa di 1.800 mq in Via Davanzati a Roma.

- **2016 PRIVATO Importo delle opere 200.000 (in corso)**

Progettazione, coordinamento della sicurezza in fase di progettazione, coordinamento della sicurezza in fase di esecuzione, direzione dei lavori di riqualificazione di una Villa in Via Maurice Ravel a Roma.

- **2015 SEPRIM SAS Importo delle opere 295.000**

Progetto esecutivo adeguamento sismico della passerella pedonale al Km 8+200 della S.S. n. 1 Via Aurelia.

- **2015 SEPRIM SAS Importo delle opere 65.000**

Progetto esecutivo strutturale del ponte in muratura su Via della Stazione di Cesano.

- **2015 CONI SERVIZI Importo delle opere 8.800.000**

Progetto definitivo strutturale complesso sportivo sesto san giovanni

- **2015 SOCIETA' PORTO BARATTI SRL Importo delle opere 175.000**

Progetto esecutivo strutturale con valutazione della sicurezza strutturale relativa agli interventi da realizzarsi nell'ambito dell'intervento di Restauro e Risanamento Conservativo, Ridistribuzione degli spazi interni, Adeguamento Igienico Funzionale e Interventi di Sistemazione Esterna dell'immobile ed interventi di miglioramento sismico.

- **2014 PROCONSULT 2000 SRL Importo delle opere 40.162.207,01**

Progettazione strutturale di ponti ferroviari, scatolari, stazioni relativi ai lavori di completamento del raddoppio della tratta Castelplano – Montecarotto sulla Linea ferroviaria Orte – Falconara

- **2014 POSTE ITALIANE SPA Importo delle opere 1.282.066,58**

Progettazione architettonica, impiantistica ed antincendio per la riqualificazione di un edificio con ufficio postale ed uffici POSTE ITALIANE e SDA in Via degli Arcelli a Roma.

- **2014 Ministry for Cultural Heritage and Activities (Italia) Importo delle opere n.d.**

Progetto della centina nell'ambito dei lavori di consolidamento del ponte Gesher sul Fiume Giordano.

- **2013 PROCONSULT 2000 SRL Importo delle opere 500.000 (presunto)**

Progettazione degli interventi strutturali ai fini dell'adeguamento e miglioramento sismico per edifici residenziali siti in Abruzzo - L'Aquila (AQ).

- **2013 Pisana S.r.l. - Parsitalia Costruzioni S.p.a. Importo delle opere 45.652.509**

Progetto definitivo strutturale Programma di Trasformazione Urbanistica "PESCACCIO" Opere di Urbanizzazione Primaria: viabilità, parcheggi pubblici, fognature e gallerie PP.SS. Municipio XVI.

- **2012 IL MANDARINO SRL Importo delle opere 2.000.000 (presunto)**

Intervento di sostituzione edilizia con demolizione e ricostruzione degli edifici ai sensi della L.R.11/08/2009, n.21 art.4-6 in Roma, progettazione esecutiva strutturale.

4 PRINCIPALI SOFTWARE IN DOTAZIONE ALLA SOCIETA'

- CERTUS – PSC licenza n. 15032205
- CERTUS – CSE licenza n. 16100000
- CERTUS – SCAVI licenza n. 10050827
- CERTUS – DEMOLIZIONI licenza n. 10050823
- PRIMUS licenza n. 13010425
- KIP – Relazioni licenza n. 34564
- KIP – Legno licenza n. 34564
- KIP – Meccanismi licenza n. 34564
- STS WEB licenza n. 34564
 - CDB Win – paratie
 - CDC Win – sezioni
 - CDD Win – pendii
 - CDF Win – solai
 - CDG Win – portanza
 - CDJ Win – giunti acciaio
 - CDMa Win – murature
 - CDP Win – plinti
 - CDS Win – strutture
 - CDW Win – muri
- PIANO DI MANUTENZIONE EPC editore licenza n. 8743-AED2-E5-5D71-545F

Roma, 18-10-2018

Ing. Gustavo Gennari

GENNARI & CONTI
INGEGNERIA S.R.L.

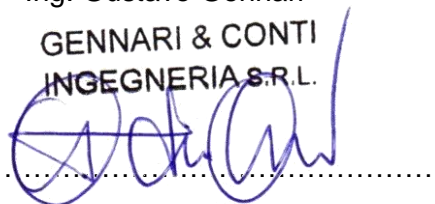

A tutela del cliente la scrivente Società ha stipulato Polizza Inarcassa Rischio Professionale UNIPOL UGF Assicurazioni n. 1/2362/122/102438524 con massimale assicurato pari a € 5.000.000,00.